

光宇學校財團法人元培醫事科技大學



預 算 書

# 光宇學校財團法人元培醫事科技大學



(自 110 年 8 月 1 日起至 111 年 7 月 31 日止)

預 算 書



# 光宇學校財團法人元培醫事科技大學

## 預算說明書

### 110 學年度

全 18 頁第 1 頁  
單位：新臺幣元

#### 壹、學校組織及職掌：

一、法令依據：本校依據教育部 54 年 10 月 28 日台(54)高字第 17459 號令核准立案，並於民國 88 年 4 月 28 日台(88)技(二)字第 88045627 號函核定，自民國 88 年 8 月 1 日改制為技術學院。民國 95 年 7 月 5 日經教育部台技(一)字第 0950099206B 號函核定，自民國 95 年 8 月 1 日改名為「元培科技大學」。自民國 103 年 8 月 1 日更名為「光宇學校財團法人元培醫事科技大學」。

#### 二、組織及職掌：

元培醫事科技大學組織架構圖

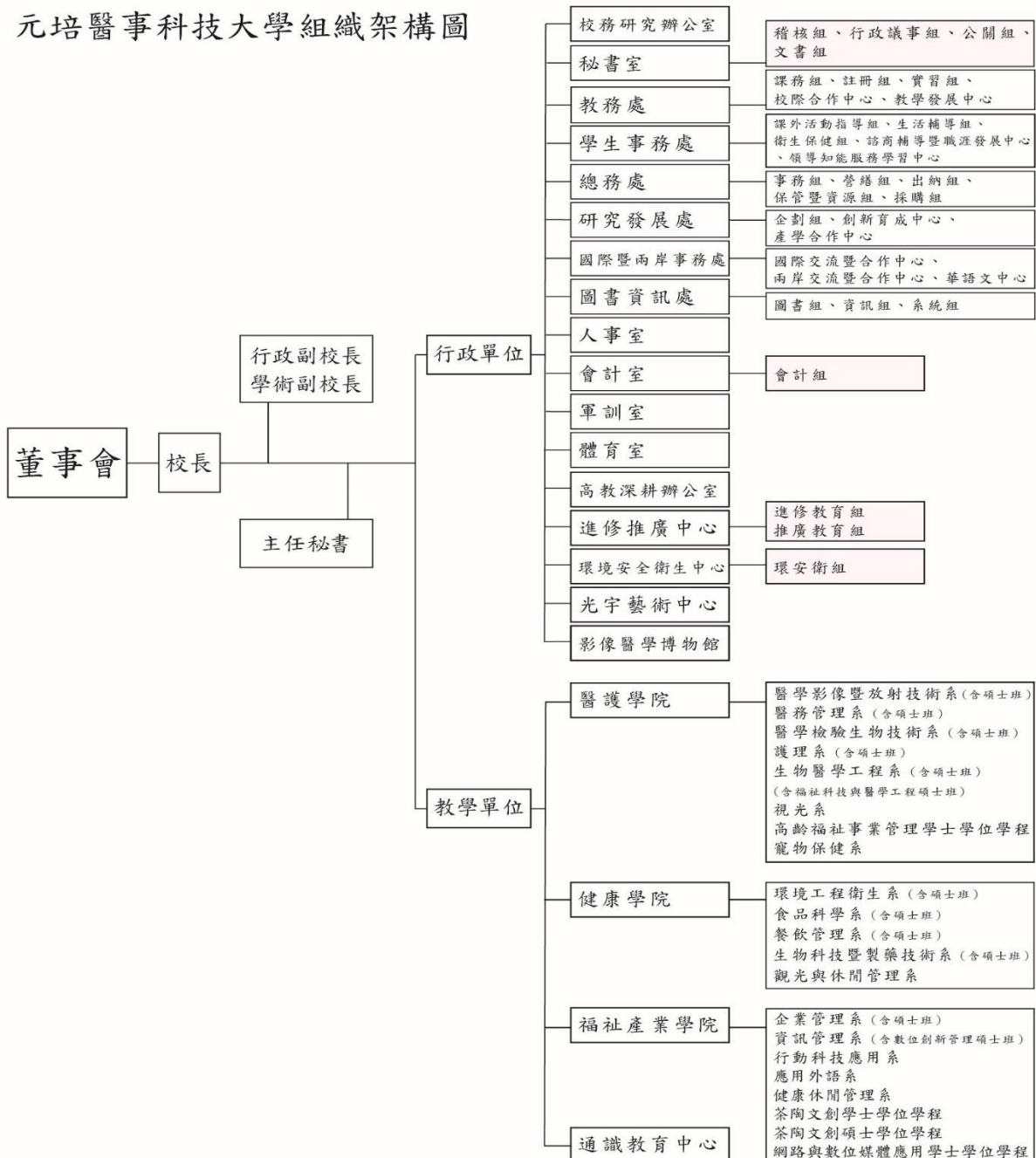

# 光宇學校財團法人元培醫事科技大學

## 預算說明書

### 110 學年度

全 18 頁第 2 頁  
單位：新臺幣元

#### 貳、重要校務計畫：

##### 一、營運計畫：

本校期以「創新(innovation)、整合(integration)、智慧(intelligence)」的執行策略達成「健康技職標竿(Benchmark)」、「教學創新卓越(Excellence)」、「大學永續發展(Sustainability)」、「醫事特色專業(Technology)」的目標，以「醫護科技」、「健康管理」、「福祉產業」三主軸孕育具備醫護專業特色文化的人才，並發展為具大健康產業特色的實務型大學，推動產學經營，進而與社區、社會及產業脈動緊密結合之大學。營運執行策略係透過建構主題實驗室與研發中心，激發師生創意，組成不同研發團隊，促進全校師生對產學合作計畫的參與，進而透過創新與創造，將創意發展為實體產品，期使理論能與實務密切結合，並積極開辦創新創業研習課程，透過各項強化專業人才培育的措施，培育更多適合市場需求的專業人才，邁向產學實務及大健康產業特色的實務型大學之目標。其次，配合校特色領域及在地需求，培育符合市場需求的生醫健康特色專業人才，促進學校與社會的連結共同發展與進步，在雙贏的正向循環下發揮整體綜效，以求效益最適化及最大化。透過整合，統整與調配學校內外部的人力、物力、經費，將教學資源整合後提供學生更好之學習環境之外，更透過學校能量在區域發展上扮演關鍵的知識中心或地方智庫角色，主動發掘在地需求、解決問題，透過在地優勢分工合作，協助區域整合，帶動中小企業及社區文化的創新發展，藉以促使學校能持續成長與茁壯，並促進學校與社會的鏈結共同發展與進步。基於政府要求擴大醫療及照護服務範圍的政策，因應智慧健康未來發展趨勢，降低學用落差，建構包括大數據及物聯網之智慧校園、智慧教室設備和環境培育學生，透過設計建置智慧實習場域讓學生學習當前最新職場技術，朝向智慧醫院、智慧健康和智慧製造發展，讓學生能即時學以致用，期使元培醫事科技大學成為醫事特色專業智慧大學。

二、重要長期營運資產增置計畫：無。

三、長期債務之舉借及償還：無。

##### 參、本學年度預算概要：

##### 一、收入預算說明：

##### (一)學雜費收入：

1、日間部新生可招生名額 1,239 人，預估新生註冊率 73.68%，新生人數為 913 人，舊生參照原有人數並預估流失率 11%，預估舊生人數 2,380 人，預估日間部總人數預估 3,293 人。

2、進修部新生可招生名額 755 人，預估新生註冊率 81.72%，新生人數為 617 人，舊生參照原有人數並預估流失率 3%，預估舊生人數 1,114 人，預估進修部總人數預估 1,731 人。

3、新南向專班舊生參照原有人數預估 308 人。

綜上所述，110 學年度全校預估學生總人數為 5,332 人。學雜費收入 450,049,182 元（不含學分費及電腦實習費），學分費收入 13,000,000 元，電腦實習費收入 6,815,300

# 光宇學校財團法人元培醫事科技大學

## 預算說明書

### 110 學年度

全 18 頁第 3 頁  
單位：新臺幣元

元，學雜費收入總計 469,864,482 元。

(二)推廣教育收入、產學合作收入、財務收入及其他收入參照上學年收入及預估未來前景調整編列，收入總計 127,431,028 元。

(三)補助及受贈收入預估為 139,810,510 元，其收入來源如下：

1、政府及其他單位補助：如高等教育深耕計畫、整體發展獎補助經費、獎勵特殊優秀人才計畫及就業服務補助計畫等，預估補助收入 131,210,510 元。

2、民間團體或個人捐贈：如校友捐款及各系獎助學金捐贈等，預估捐贈收入 8,600,000 元。

(四)110 學年度收入總計為 737,106,020 元。

#### 二、成本與費用預算說明：

(一)人事費(含董事會、行政管理、教學研究及訓輔支出及退休撫卹費)以現有教職員工人數及晉薪考量預估，人事費 416,020,562 元，扣除補助款 72,278,895 元後，約佔學雜費總收入 73.16%。

(二)獎助學金支出 42,687,763 元，扣除補助款 12,157,763 元，約佔學雜費總收入 6.50%，高於教育部所訂應提撥 3%規定。

(三)經常門按行政及教學活動必要總支出，共計 778,428,008 元(含折舊、攤銷及財產交易短絀)。

#### 三、重要長期營運資產增置計畫預算說明：

資本門包含土地改良物 1,100,000 元，建築物整修工程 800,000 元，機械儀器及設備 28,569,648 元，圖書及博物 1,422,000 元，其他設備 12,813,500 元，專利權 10,000 元，電腦軟體 3,718,107 元，共計編列 48,433,255 元。

#### 肆、其他必要說明事項：

(一)本校 110 學年度學雜費收費比照 109 學年度標準辦理。

(二)108 學年度起更換人事、會計、總務管理系統，預計 110 學年度完善，總價約 5,369,000 元，108 學年度至 109 學年度共已支付 4,134,000 元，110 學年度預計需支付 1,235,000 元。

## 光宇學校財團法人元培醫事科技大學

## 收支餘絀預計表

110學年度

全18頁第4頁  
單位：新臺幣元

(前)學年度 決算數	項目	(本)學年度 預算數 (1)	估計(上)學年度 決算數 (2)	比較增減	
				金額 (3)=(1)-(2)	% (4)=(3)/(2)*100
981,877,768	<b>各項收入</b>	737,106,020	717,790,530	19,315,490	2.69
512,921,175	學雜費收入	469,864,482	485,846,040	(15,981,558)	(3.29)
24,982,795	推廣教育收入	34,740,970	25,932,284	8,808,686	33.97
37,054,953	產學合作收入	42,021,740	41,039,233	982,507	2.39
351,540,312	補助及受贈收入	139,810,510	119,137,886	20,672,624	17.35
5,304,461	財務收入	4,360,274	3,466,881	893,393	25.77
50,074,072	其他收入	46,308,044	42,368,206	3,939,838	9.30
777,818,855	<b>各項成本與費用</b>	778,428,008	717,847,309	60,580,699	8.44
5,425,414	董事會支出	6,748,305	5,628,820	1,119,485	19.89
119,978,163	行政管理支出	121,602,410	111,707,003	9,895,407	8.86
550,819,756	教學研究及訓輔支出	547,637,762	504,770,909	42,866,853	8.49
40,277,740	獎助學金支出	42,687,763	41,068,547	1,619,216	3.94
21,357,976	推廣教育支出	20,874,698	13,568,929	7,305,769	53.84
34,064,829	產學合作支出	35,241,470	37,601,654	(2,360,184)	(6.28)
5,894,977	其他支出	3,635,600	3,501,447	134,153	3.83
204,058,913	<b>本期餘絀</b>	(41,321,988)	(56,779)	(41,265,209)	72,676.89



**光宇學校財團法人元培醫事科技大學**  
**預計長期營運資產變動表**  
**110學年度**

全18頁第5頁  
 單位：新臺幣元

項目名稱	估計本學年初 結存金額	預計本學年度 增加金額	預計本學年度 減少金額	預計本學年度 重分類金額	預計本學年度 底結存金額	說明
<b>不動產、房屋及設備</b>	3,209,555,611	45,055,148	35,100,000	(3,894,000)	3,215,616,759	
土地	317,025,596	0	0	0	317,025,596	
土地改良物	128,919,700	1,100,000	0	0	130,019,700	
房屋及建築	1,410,753,274	800,000	0	0	1,411,553,274	
機械儀器及設備	751,705,388	28,569,648	25,000,000	0	755,275,036	
圖書及博物	203,874,577	1,422,000	100,000	0	205,196,577	
其他設備	392,183,076	12,813,500	10,000,000	0	394,996,576	
購建中營運資產	3,894,000	350,000	0	(3,894,000)	350,000	註1
租賃權益改良物	1,200,000	0	0	0	1,200,000	
累計減損	0	0	0	0	0	
累計折舊	1,470,087,024	82,460,000	35,000,000	0	1,517,547,024	
土地改良物	105,843,758	5,557,020	0	0	111,400,778	
房屋及建築	416,474,480	26,020,140	0	0	442,494,620	
機械儀器及設備	607,774,144	33,598,110	25,000,000	0	616,372,254	
其他設備	338,794,642	17,284,730	10,000,000	0	346,079,372	
租賃權益改良物	1,200,000	0	0	0	1,200,000	
<b>不動產、房屋及設備淨額</b>	1,739,468,587	(37,404,852)	100,000	(3,894,000)	1,698,069,735	
<b>投資性不動產</b>	0	0	0	0	0	
累計減損	0	0	0	0	0	
累計折舊	0	0	0	0	0	
<b>投資性不動產淨額</b>	0	0	0	0	0	
<b>無形資產</b>	120,446,213	3,728,107	1,282,000	3,894,000	126,786,320	
專利權	448,300	10,000	32,000	0	426,300	
電腦軟體	119,997,913	3,718,107	1,250,000	3,894,000	126,360,020	
累計減損	0	0	0	0	0	
累計攤銷	101,065,954	9,331,000	1,262,000	0	109,134,954	
專利權	357,014	85,000	12,000	0	430,014	
電腦軟體	100,708,940	9,246,000	1,250,000	0	108,704,940	
<b>無形資產淨額</b>	19,380,259	(5,602,893)	20,000	3,894,000	17,651,366	
<b>合計</b>	1,758,848,846	(43,007,745)	120,000	0	1,715,721,101	





光宇學校財團法人元培醫事科技大學  
預計長期營運資產變動表  
110學年度

備註：

註1：參與臺灣學術電子書暨資料庫聯盟採購電子書，小計350,000元；人事、會計及總務系統，小計3,544,000元，合計3,894,000元



**光宇學校財團法人元培醫事科技大學**  
**預計增置重要長期營運資產明細表**  
**110學年度**

項目、重要長期營運資產名稱	提出單位	數量	單價	總價	備註
<b>土地</b>				-	
<b>土地改良物</b>				<b>1,100,000</b>	
健康中心週邊環境美化改善工程	總務處	1	500,000	500,000	
校園公共區域無障礙改善	總務處	1	100,000	100,000	
風雨走廊雨遮及地面防滑改善	總務處	1	500,000	500,000	
<b>房屋及建築</b>				<b>800,000</b>	
校舍整修	總務處	1	800,000	800,000	
<b>機械儀器及設備</b>				<b>28,569,648</b>	
智慧建康監測設備	福祉產業學院	30	26,000	780,000	
3D列印機	福祉產業學院	2	70,000	140,000	
筆記型電腦	福祉產業學院	2	50,000	100,000	
光纖生理監測模組	醫護學院	2	300,000	600,000	
智能監控床墊	醫護學院	5	80,000	400,000	
電子床頭卡與智能平板	醫護學院	5	100,000	500,000	
病理資訊串聯模組	醫護學院	2	500,000	1,000,000	
智慧照護物聯網建置	醫護學院	1	500,000	500,000	
低溫懸臂式離心機	檢驗中心	1	250,000	250,000	
正向顯微鏡	檢驗中心	3	50,000	150,000	
氣體交換系統	檢驗中心	1	300,000	300,000	
恆溫水浴槽	檢驗中心	2	40,000	80,000	
寵物開刀房模組	醫護學院	1	1,000,000	1,000,000	
手提快速輻射劑量核種分析儀	醫護學院	1	310,000	310,000	
健康促進體感互動系統設備	醫護學院	1	270,000	270,000	
寬波段LED燈	醫護學院	1	124,000	124,000	
穿戴式皮內注射練習模型	醫護學院	13	240,000	3,120,000	
信號產生器	醫護學院	13	100,000	1,300,000	
綜合驗光儀	醫護學院	1	130,000	130,000	
桌上型電腦	醫護學院	1	20,000	20,000	
互動體感錄製直轉播系統	醫護學院	1	160,000	160,000	
冷卻式 CMOS 彩色相機	醫護學院	1	92,000	92,000	
電源供應器	醫護學院	26	10,200	265,200	
桌上型電腦	醫護學院	2	20,500	41,000	
攜帶型投影機	醫護學院	2	23,500	47,000	
數位影像照膠系統	醫護學院	1	42,500	42,500	
個人電腦	醫護學院	13	23,500	305,500	
筆記型電腦	醫護學院	3	28,500	85,500	
數位影像系統濾片	醫護學院	1	10,800	10,800	
老化模擬體驗組	醫護學院	2	39,000	78,000	
藍光觀測儀	醫護學院	1	11,000	11,000	
Zenbo Junior 教育機器人	醫護學院	2	18,000	36,000	
微量光子分析儀	醫護學院	1	280,000	280,000	
數位單眼相機	醫護學院	1	35,000	35,000	
桌上型電腦	醫護學院	3	17,000	51,000	
自動注射器	健康學院	1	150,000	150,000	
靜電機組	健康學院	1	200,500	200,500	
攝影機	健康學院	2	65,000	130,000	
高速冷凍離心機聯結器	健康學院	1	12,500	12,500	
動作捕捉系統	福祉產業學院	1	52,322	52,322	
運動相機	健康學院	10	160,000	1,600,000	
觸控顯示器	健康學院	2	100,500	201,000	
筆記型電腦	健康學院	1	20,720	20,720	
雙眼生物顯微鏡	健康學院	17	23,600	401,200	
磨豆米機組	健康學院	2	14,364	28,728	
拉糖機	健康學院	2	13,440	26,880	
拉糖工具組	健康學院	1	10,640	10,640	



**光宇學校財團法人元培醫事科技大學**  
**預計增置重要長期營運資產明細表**  
**110學年度**

項目、重要長期營運資產名稱	提出單位	數量	單價	總價	備註
桌上型電腦	福祉產業學院	2	51,000	102,000	
工作站	福祉產業學院	2	50,000	100,000	
導播設備	福祉產業學院	1	140,000	140,000	
4K高階攝影機	福祉產業學院	2	40,000	80,000	
投影融接系統	福祉產業學院	1	113,678	113,678	
腦波儀	福祉產業學院	1	24,000	24,000	
雷射雕刻機	福祉產業學院	1	15,200	15,200	
酒精拋光機	福祉產業學院	1	11,200	11,200	
360度環景攝影機	福祉產業學院	1	12,000	12,000	
圓宸雲桌面	福祉產業學院	15	10,500	157,500	
防潮箱	福祉產業學院	1	10,320	10,320	
心率變異量測套組	福祉產業學院	1	48,000	48,000	
伺服器	福祉產業學院	1	130,000	130,000	
三軸穩定器	福祉產業學院	1	32,000	32,000	
桌上型電腦	福祉產業學院	1	40,000	40,000	
樂齡體感下肢互動訓練系統	醫護學院	1	193,040	193,040	
組合式不銹鋼籠	醫護學院	1	43,000	43,000	
血糖測試套組	醫護學院	1	21,200	21,200	
生理感測套組	醫護學院	1	23,920	23,920	
教室虛擬化管理系統	圖資處	1	320,000	320,000	
雷射投影機	圖資處	4	38,400	153,600	
桌上型電腦	圖資處	30	13,600	408,000	
數位講桌	圖資處	1	36,800	36,800	
超音波專用台車	醫護學院	1	32,000	32,000	
微電腦觸控錐板式流變儀	健康學院	1	380,000	380,000	
觸控式冰點滲透壓儀	健康學院	1	185,000	185,000	
全身垂直律動儀	福祉產業學院	1	110,000	110,000	
等速上推/下拉訓練機	福祉產業學院	1	70,000	70,000	
空中英語VR教室影像即時投影系統	共同教育委員會	1	27,000	27,000	
All in on主機	學務處	9	22,000	198,000	
中壓紫外光燈管組(含安定器及合成石英管)	健康學院	1	63,000	63,000	
酸鹼度計	健康學院	1	11,000	11,000	
氧化還原電位計	健康學院	1	14,000	14,000	
溶氧計	健康學院	1	25,000	25,000	
超微細氣泡產生器	健康學院	1	69,000	69,000	
電腦監控流量計	健康學院	1	51,000	51,000	
多點攪拌器(十點式)	醫護學院	1	79,000	79,000	
雙槽恆溫乾浴器	醫護學院	1	15,000	15,000	
蛋白質電泳槽	醫護學院	1	59,000	59,000	
PH酸鹼度計	醫護學院	1	23,000	23,000	
超音波洗淨機	醫護學院	1	23,000	23,000	
全身垂直律動儀	醫護學院	1	40,000	40,000	
電子天平	健康學院	1	41,670	41,670	
自動樣品取樣器	健康學院	1	115,200	115,200	
生醫感測裝置	醫護學院	1	250,000	250,000	
醫學影像處理系統	醫護學院	1	500,000	500,000	
PaX-Flax3D CBCTSensor錐狀射束電腦斷層影像接受器	醫護學院	1	320,000	320,000	
乾式生化分析儀	醫護學院	1	400,000	400,000	
運動反應訓練器	醫護學院	4	20,000	80,000	
廣用定速空氣採樣器	健康學院	2	50,000	100,000	
微電腦觸控黏度計	健康學院	2	200,000	400,000	
人臉辨識系統	福祉產業學院	1	150,000	150,000	
攜帶式採樣泵浦	健康學院	6	30,000	180,000	
紫外光/可見光分光光譜儀	健康學院	1	300,000	300,000	



**光宇學校財團法人元培醫事科技大學**  
**預計增置重要長期營運資產明細表**  
**110學年度**

項目、重要長期營運資產名稱	提出單位	數量	單價	總價	備註
生物顯微鏡	醫護學院	1	174,400	174,400	
照護機器人	醫護學院	1	20,000	20,000	
VR互動健康腳踏車平台-健身腳踏車開發系統	福祉產業學院	1	225,000	225,000	
智慧雲端生理量測設備	福祉產業學院	5	20,000	100,000	
移動式投影機	醫護學院	1	30,000	30,000	
GoPro攝影機	醫護學院	1	20,000	20,000	
筆記型電腦	醫護學院	1	50,000	50,000	
3D列印機	醫護學院	1	150,000	150,000	
筆記型電腦	醫護學院	1	33,000	33,000	
筆記型電腦	醫護學院	1	35,000	35,000	
筆記型電腦	福祉產業學院	1	45,000	45,000	
eBeam可攜式互動電子白板-USB實用型	福祉產業學院	1	48,000	48,000	
iMac 27 with Retina 5K display	福祉產業學院	1	72,900	72,900	
電腦與電腦周邊設備	福祉產業學院	1	30,000	30,000	
筆記型電腦	學務處	1	30,000	30,000	
冷氣機	學務處	1	20,000	20,000	
環境保護與安全相關設備	環安衛中心	1	282,000	282,000	
A3彩色雷射印表機	董事會	1	120,000	120,000	
電子防潮箱	董事會	1	30,000	30,000	
A3彩色雷射印表機	總務處	1	105,900	105,900	
數位相機	光宇藝術中心	1	30,000	30,000	
中水回收處理設備	環安衛中心	1	70,000	70,000	
廢(污)水處理設備	環安衛中心	1	100,000	100,000	
實驗室缺失改善設備	環安衛中心	1	20,000	20,000	
洩漏警報設備	環安衛中心	1	20,000	20,000	
消防警示移報系統設備	環安衛中心	1	30,000	30,000	
消防設備新增-教學	環安衛中心	1	42,630	42,630	
節能設備擴充及新設	環安衛中心	1	150,000	150,000	
印表機	學務處	1	15,000	15,000	
A3黑白雷射印表機	總務處	1	130,000	130,000	
監視設備-教學	總務處	2	50,000	100,000	
電腦主機	總務處	10	25,000	250,000	
電腦主機	總務處	10	20,000	200,000	
條碼列印機	總務處	1	14,000	14,000	
行政校舍水電設備	總務處	1	200,000	200,000	
教學校舍水電設備	總務處	2	200,000	400,000	
行政大樓冷氣	總務處	2	500,000	1,000,000	
教學大樓冷氣	總務處	2	500,000	1,000,000	
行政大樓及公共區域電信設備	總務處	1	100,000	100,000	
教學大樓電信設備	總務處	1	30,000	30,000	
會議廳設備	總務處	1	100,000	100,000	
維修檢測用工具設備	總務處	2	50,000	100,000	
淨水器	研發處	1	15,000	15,000	
樓梯升降椅	研發處	1	400,000	400,000	
網路交換器	圖資處	1	200,000	200,000	
EMC硬碟主機	圖資處	1	100,000	100,000	
投影機設備	圖資處	3	30,000	90,000	
磁碟陣列系統	圖資處	1	50,000	50,000	
碎紙機	福祉產業學院	1	16,500	16,500	
<b>圖書及博物</b>				<b>1,422,000</b>	
中文圖書	圖書館	1	270,000	270,000	
視聽資料	圖書館	1	280,000	280,000	
視聽資料	圖書館	1	260,000	260,000	
專業圖書	應外系	1	12,000	12,000	
紙本圖書	圖書組	1	100,000	100,000	



**光宇學校財團法人元培醫事科技大學**  
**預計增置重要長期營運資產明細表**  
**110學年度**

項目、重要長期營運資產名稱	提出單位	數量	單價	總價	備註
紙本期刊	圖書組	1	400,000	400,000	
視聽資料	圖書組	1	100,000	100,000	
<b>其他設備</b>				<b>12,813,500</b>	
cGMP藥品量產技術中心電力調控設備	健康學院	1	250,000	250,000	
電貝斯音箱	學務處	1	12,000	12,000	
TRUSS架	學務處	1	40,000	40,000	
乾衣機	醫護學院	1	18,000	18,000	
快速柴燒窯(大)	福祉產業學院	1	101,000	101,000	
快速柴燒窯(小)	福祉產業學院	1	88,000	88,000	
空氣品質監測儀	環安衛中心	1	115,000	115,000	
上下肢肌肉解剖模型組	醫護學院	1	115,000	115,000	
多功能精密型空氣品質量測儀	環安衛中心	1	103,000	103,000	
大鼓雙踏板	學務處	1	15,000	15,000	
不銹鋼寵物手術臺	醫護學院	1	35,000	35,000	
腦模型	醫護學院	2	24,000	48,000	
羽球地墊-移動式塑膠場地	學務處	2	70,000	140,000	
可燃性藥品安全存放櫃與抽氣風車	環安衛中心	1	12,000	12,000	
手提式甲醛氣體偵測器	環安衛中心	1	75,000	75,000	
防潮箱	健康學院	2	29,000	58,000	
戶外球場燈具	體育室	1	198,000	198,000	
14分解彩色顛骨模型	醫護學院	3	25,000	75,000	
萬能型護理實習模型	醫護學院	1	230,000	230,000	
狗心肺復甦術練習模型	醫護學院	1	18,500	18,500	
電子防潮櫃	健康學院	3	18,000	54,000	
可調式微量吸管	醫護學院	2	36,000	72,000	
人體模型	醫護學院	1	18,000	18,000	
資料櫃	董事會	2	25,000	50,000	
鐵櫃	總務處	10	15,000	150,000	
污水處理場控制箱汰換工程(依合約)	環安衛中心	1	240,000	240,000	
污水處理場安全監視設備	環安衛中心	1	130,000	130,000	
消防安全監視設備	環安衛中心	1	300,000	300,000	
烘箱	檢驗中心	1	20,000	20,000	
紫外線殺菌燈	學務處	1	23,000	23,000	
宿舍相關設備	總務處	1	100,000	100,000	
床組、家俱等	總務處	192	31,250	6,000,000	
監視設備-行政	總務處	1	10,000	10,000	
飲水機(教學單位)	總務處	2	30,000	60,000	
飲水機(行政單位)	總務處	2	30,000	60,000	
辦公傢俱、沙發等	總務處	1	10,000	10,000	
環境美化機具設備等	總務處	1	40,000	40,000	
停車場相關設施設備等	總務處	1	50,000	50,000	
行政校舍整修及安全改善設施	總務處	1	180,000	180,000	
行政大樓及公共區域鐵鋁門窗、欄杆	總務處	1	200,000	200,000	
教學大樓及宿舍鐵鋁門窗、窗簾、地板、天花板等	總務處	1	400,000	400,000	
教學校舍整修及安全改善設施	總務處	4	250,000	1,000,000	
行政大樓及公共區域建築物水電照明設備	總務處	5	100,000	500,000	
教學大樓及宿舍水電照明等設備	總務處	5	100,000	500,000	
行政空間整合工程	總務處	1	200,000	200,000	
教學空間整合工程	總務處	1	200,000	200,000	
行政大樓及公共區域無障礙空間設備	總務處	1	100,000	100,000	
教學大樓及宿舍無障礙空間設備	總務處	1	100,000	100,000	
電腦教室環境整修工程	圖資處	1	300,000	300,000	
<b>購建中營運資產</b>				<b>350,000</b>	
參與臺灣學術電子書季資料庫聯盟採購電子書	圖資處	1	350,000	350,000	
<b>租賃資產</b>				-	



**光宇學校財團法人元培醫事科技大學**  
**預計增置重要長期營運資產明細表**  
**110學年度**

項目、重要長期營運資產名稱	提出單位	數量	單價	總價	備註
租賃權益改良物				-	
投資性不動產				-	
購建中之投資性不動產				-	
專利權				<b>10,000</b>	
新型專利權	研發處	1	10,000	10,000	
電腦軟體				<b>7,612,107</b>	
生理偵測整合系統軟體	醫護學院	1	400,000	400,000	
雲端病歷資料庫	醫護學院	1	400,000	400,000	
創課平台優化系統	教務處	1	1,470,000	1,470,000	
電子書	圖資處	1	270,107	270,107	
物性質構分析軟體	健康學院	1	50,000	50,000	
銀髮族體適能軟體	福祉產業學院	1	40,000	40,000	
3D建模軟體	福祉產業學院	1	28,000	28,000	
統計分析軟體	醫護學院	1	60,000	60,000	
虛擬化軟體	圖資處	1	50,000	50,000	
人會總系統	圖資處	1	900,000	900,000	
電子資料庫	圖資處	5	10,000	50,000	
參與臺灣學術電子書季資料庫聯盟採購電子書	圖資處	1	350,000	350,000	重分類
人事、會計及總務系統	圖資處	1	3,544,000	3,544,000	重分類
租賃權益				-	
發展中之無形資產				-	
其他無形資產				-	

光宇學校財團法人元培醫事科技大學

預計借款變動表

110學年度

全18頁第12頁  
單位：新臺幣元

借款用途	預計借款期間	估計期初金額	預計本學年度舉借金額	預計本學年度償還金額	預計期末金額	備註
合計		0	0	0	0	

註：本學年度無預計借款規劃。



## 光宇學校財團法人元培醫事科技大學

## 收入預算明細表

## 110學年度

全18頁第13頁  
單位：新臺幣元

(前)學年度 決算數	項目名稱	(本)學年度 預算數	估計(上)學年 度決算數	(本)學年度預算與估計 (上)學年度決算比較		說明
				差異	%	
512,921,175	學雜費收入	469,864,482	485,846,040	(15,981,558)	(3.29)	
373,989,013	學費收入	342,750,748	353,512,172	(10,761,424)	(3.04)	
131,597,070	雜費收入	120,298,434	125,798,452	(5,500,018)	(4.37)	
7,335,092	實習實驗費收入	6,815,300	6,535,416	279,884	4.28	
24,982,795	推廣教育收入	34,740,970	25,932,284	8,808,686	33.97	註1
37,054,953	產學合作收入	42,021,740	41,039,233	982,507	2.39	如附件二。
351,540,312	補助及受贈收入	139,810,510	119,137,886	20,672,624	17.35	
126,862,828	補助收入	131,210,510	115,775,719	15,434,791	13.33	如附件三。
224,677,484	受贈收入	8,600,000	3,362,167	5,237,833	155.79	預期110學年度疫情趨緩 受贈收入增加。
5,304,461	財務收入	4,360,274	3,466,881	893,393	25.77	預計銀行升息
5,299,030	利息收入	4,360,274	3,466,881	893,393	25.77	預計銀行升息
5,431	基金收益	0	0	0	-	
50,074,072	其他收入	46,308,044	42,368,206	3,939,838	9.30	
2,021,270	試務費收入	2,261,500	2,264,195	(2,695)	(0.12)	如附件四。
25,113,402	住宿費收入	23,865,600	23,163,374	702,226	3.03	
5,492,209	清潔管理費收入	5,180,944	5,589,094	(408,150)	(7.30)	
17,447,191	雜項收入	15,000,000	11,351,543	3,648,457	32.14	預期110學年度疫情趨緩 ，雜項收入增加。
981,877,768	合計	737,106,020	717,790,530	19,315,490	2.69	





光宇學校財團法人元培醫事科技大學  
收入預算明細表  
110學年度

備註：

註1：預期110學年度疫情趨緩，推廣教育收入增加，如附件一。



**光宇學校財團法人元培醫事科技大學**  
**成本與費用預算明細表**  
**110學年度**

全18頁第15頁  
單位：新臺幣元

(前)學年度 決算數	項目名稱	(本)學年度 預算數	估計(上)學年度 決算數	(本)學年度預算與估計 (上)學年度決算比較		說明
				差異	%	
5,425,414	<b>董事會支出</b>	6,748,305	5,628,820	1,119,485	19.89	註1
4,274,963	人事費	4,443,067	4,427,250	15,817	0.36	如附件五。
277,171	業務費	742,000	265,303	476,697	179.68	如附件六。
73,846	維護費	466,546	61,195	405,351	662.39	如附件六。
138,534	退休撫卹費	145,692	144,668	1,024	0.71	
580,000	出席及交通費	840,000	630,000	210,000	33.33	如附件六。
80,900	折舊及攤銷	111,000	100,404	10,596	10.55	
119,978,163	<b>行政管理支出</b>	121,602,410	111,707,003	9,895,407	8.86	
61,192,551	人事費	59,314,864	57,062,967	2,251,897	3.95	如附件七。
24,659,656	業務費	30,764,570	22,280,619	8,483,951	38.08	109學年度業務費樽節使用。
4,873,093	維護費	5,766,000	4,131,569	1,634,431	39.56	註2
4,691,452	退休撫卹費	4,556,976	3,378,038	1,178,938	34.90	註3
24,561,411	折舊及攤銷	21,200,000	24,853,810	(3,653,810)	(14.70)	
550,819,756	<b>教學研究及訓輔支出</b>	547,637,762	504,770,909	42,866,853	8.49	
322,697,317	人事費	301,052,923	301,119,571	(66,648)	(0.02)	
119,888,379	業務費	145,783,097	99,987,262	45,795,835	45.80	109學年度業務費樽節使用。
19,519,207	維護費	18,594,232	15,208,335	3,385,897	22.26	109學年度設備使用良好，維護費減少。
12,862,785	退休撫卹費	12,107,510	12,443,059	(335,549)	(2.70)	
75,852,068	折舊及攤銷	70,100,000	76,012,682	(5,912,682)	(7.78)	
40,277,740	<b>獎助學金支出</b>	42,687,763	41,068,547	1,619,216	3.94	
4,809,460	獎學金支出	6,037,000	6,389,954	(352,954)	(5.52)	
35,468,280	助學金支出	36,650,763	34,678,593	1,972,170	5.69	
21,357,976	<b>推廣教育支出</b>	20,874,698	13,568,929	7,305,769	53.84	註4
11,252,168	人事費	13,771,287	9,092,590	4,678,697	51.46	如附件九。
9,410,578	業務費	6,130,368	3,777,886	2,352,482	62.27	如附件九。
38,995	維護費	347,496	76,539	270,957	354.01	附件九。
137,138	退休撫卹費	145,547	139,023	6,524	4.69	
519,097	折舊及攤銷	480,000	482,891	(2,891)	(0.60)	
34,064,829	<b>產學合作支出</b>	35,241,470	37,601,654	(2,360,184)	(6.28)	
13,442,842	人事費	20,482,696	13,393,650	7,089,046	52.93	110學年度預估科技部及產學計畫增加。
20,621,987	業務費	14,758,774	24,208,004	(9,449,230)	(39.03)	110學年度預估科技部及產學計畫增加。
5,894,977	<b>其他支出</b>	3,635,600	3,501,447	134,153	3.83	
953,592	試務費支出	1,822,600	1,049,420	773,180	73.68	110學年度預估報考人數增加。
41,651	財產交易短絀	20,000	0	20,000	-	110學年度預估財產交易短絀增加。
1,227,355	超額年金給付	1,300,000	1,649,268	(349,268)	(21.18)	109學年度有多位教職員申請退休。
3,672,379	雜項支出	493,000	802,759	(309,759)	(38.59)	因 covid-19 導致雜項支出增加。
777,818,855	<b>合計</b>	778,428,008	717,847,309	60,580,699	8.44	



光宇學校財團法人元培醫事科技大學  
成本與費用預算明細表  
110學年度

備註：

註1：109學年度業務費、維護費樽節使用，因應疫情相關會議改為線上會議。

註2：109學年度建築物及設備使用狀況良好，維護費減少。

註3：109學年度職員離職或申請退休，致退休撫卹費減少。

註4：109學年度因covid-19影響開班，相關人事費、業務費及維護費減少。



**光宇學校財團法人元培醫事科技大學**  
**預計購建土地及重大工程明細表**  
**110學年度**

土地及工程名稱	土地或工程 總預算及資金來源			全部計畫 各學年度預算		本學年度預算		說明
	總經費	資金來源及金額		學年度	金額	資金來源	金額	
		自有資金	借款					
合計	0	0	0		0		0	

註：本學年度無購建土地及重大工程規劃。



## 光宇學校財團法人元培醫事科技大學

最近5年現金概況表  
106學年度至110學年度全18頁第18頁  
單位：新臺幣元

項目	110學年度 預算數	109學年度 預估決算數	108學年度 決算數	107學年度 決算數	106學年度 決算數	備註
<b>經常門現金收入</b>	737,106,020	717,731,530	750,558,363	780,759,527	823,059,277	
學雜費收入	469,864,482	485,846,040	512,921,175	538,947,422	560,039,363	
推廣教育收入	34,740,970	25,932,284	24,982,795	31,722,133	35,802,713	
產學合作收入	42,021,740	41,039,233	37,054,953	39,040,697	43,459,134	
補助及受贈收入	139,810,510	119,137,886	351,540,312	134,474,391	140,771,337	
財務收入	4,360,274	3,466,881	5,304,461	5,525,958	5,991,571	
其他收入	46,308,044	42,368,206	50,074,072	43,360,866	43,701,631	
減：不產生現金流入之收入	0	(59,000)	(224,362,416)	(793,390)	(213,620)	
應收預收項目調整增(減)數	0	0	(6,956,989)	(11,518,550)	(6,492,852)	
利息股利調整數	0	0	0	0	0	
<b>經常門現金支出</b>	686,704,396	616,372,522	670,582,089	728,619,404	686,583,482	
董事會支出	6,748,305	5,628,820	5,425,414	5,683,317	5,548,395	
行政管理支出	121,602,410	111,707,003	119,978,163	122,646,008	124,255,789	
教學研究及訓輔支出	547,637,762	504,770,909	550,819,756	564,744,812	563,717,253	
獎助學金支出	42,687,763	41,068,547	40,277,740	39,268,026	31,507,452	
推廣教育支出	20,874,698	13,568,929	21,357,976	24,633,726	25,736,496	
產學合作支出	35,241,470	37,601,654	34,064,829	35,653,750	41,134,978	
其他支出	3,635,600	3,501,447	5,894,977	4,074,503	9,122,890	
減：不產生現金流出之成本與費用	(91,911,000)	(101,474,787)	(103,969,827)	(94,702,585)	(98,379,347)	
應付預付項目調整增(減)數	187,388	0	(3,266,939)	26,617,847	(16,060,424)	
利息調整數	0	0	0	0	0	
<b>經常門現金餘(絀)數</b>	50,401,624	101,359,008	79,976,274	52,140,123	136,475,795	
<b>出售資產現金收入</b>	0	0	0	0	580,000	
<b>購置動產、無形資產及其他資產 現金支出</b>	46,883,255	50,861,745	51,361,589	80,915,267	56,005,932	
機械儀器及設備	28,569,648	32,479,830	29,715,596	45,448,334	34,974,600	
圖書及博物	1,422,000	1,280,353	1,515,010	1,762,279	1,450,199	
其他設備	12,813,500	10,179,215	9,015,192	25,247,416	13,073,393	
預付設備款	350,000	2,565,000	1,959,000	1,084,706	280,000	
專利權	10,000	5,400	24,300	29,700	10,800	
電腦軟體	3,718,107	4,351,947	9,132,491	7,342,832	6,216,940	
<b>扣減不動產支出前現金餘絀</b>	3,518,369	50,497,263	28,614,685	(28,775,144)	81,049,863	
<b>購置不動產現金支出</b>	1,900,000	91,000	8,569,616	27,855,054	73,780,079	
土地改良物	1,100,000	91,000	4,628,000	3,178,000	2,113,000	
房屋及建築	800,000	0	3,941,616	0	6,642,000	
預付工程款及未完工程	0	0	0	24,677,054	65,025,079	
<b>舉債現金收入</b>	0	0	0	0	0	
<b>償債現金支出</b>	0	0	0	0	0	
<b>影響本期現金收支調整數</b>	0	0	(6,402,690)	319,754	3,500,443	
<b>本期現金及銀行存款淨流入(出)數</b>	1,618,369	50,406,263	13,642,379	(56,310,444)	10,770,227	
<b>期初現金及銀行存款餘額</b>	1,171,847,341	1,121,441,078	1,107,798,699	1,164,109,143	1,153,338,916	
<b>期末現金及銀行存款餘額</b>	1,173,465,710	1,171,847,341	1,121,441,078	1,107,798,699	1,164,109,143	

《註：有關106至108學年度決算數值，無須依107年07月19日修正「學校財團法人及所設私立學校會計制度之一致規定」辦理重分類。》



## 推廣教育收入明細表

110學年度

項次	項 目	人 數	單 價	總 價	備 註
1	聯新醫院校外學分班-專班(24學分)	18	60,000	1,080,000	校外學分班
2	醫院校外學分班-專班(36學分)	75	90,000	6,750,000	校外學分班
3	研究所校外學分班-專班(18學分)	15	88,000	1,320,000	校外學分班
4	傳統推拿整復學分班(12學分)	120	36,000	4,320,000	校外學分班
5	視光系二技學分班(24學分)	60	30,000	1,800,000	校外學分班
6	視光系二技學分班(12學分)	30	30,000	900,000	校外學分班
7	健康管理系二技學分班(12學分)	60	30,000	1,800,000	校外學分班
8	食科系四技學分班(30學分)	60	23,800	1,428,000	校外學分班
9	餐管系四技學分班(30學分)	60	23,800	1,428,000	校外學分班
10	推廣教育校內學分班	60	25,000	1,500,000	校外學分班
11	企管系四技學分班(4學分)	30	6,800	204,000	校外學分班
12	職業安全衛生學分班	25	48,600	1,215,000	校外學分班
13	托育人員職業訓練班	34	9,200	312,800	勞動部勞動力發展署-照顧服務類
14	照顧服務員職業訓練在職班	30	10,000	300,000	勞動部勞動力發展署-照顧服務類
15	失業者職業訓練班(1班)	30	28,826	864,780	新竹市政府-失業者職業訓練
16	新住民職業訓練(1班)	10	10,000	100,000	新竹市政府-新住民職業訓練
17	甲級毒性化學物質訓練班(2班)	60	11,200	672,000	毒性化學物質訓練班
18	乙級毒性化學物質訓練班	20	9,500	190,000	毒性化學物質訓練班
19	丙級毒性化學物質訓練班(2班)	70	3,800	266,000	毒性化學物質訓練班
20	衛生講習訓練班(3班)	3	50,000	150,000	食品衛生訓練
21	HACCP 60A基礎研習班	40	5,000	200,000	食品衛生訓練
22	HACCP 60B進階研習班	40	5,000	200,000	食品衛生訓練
23	HACCP繼續教育課程(企業包班1班)	1	50,000	50,000	食品衛生訓練
24	保母人員術科加強班	15	3,000	45,000	推廣中心自辦課程
25	照顧服務員術科加強班	15	3,000	45,000	推廣中心自辦課程
26	丙級中餐證照速成班	10	6,000	60,000	推廣中心自辦課程
27	丙級麵包證照班	20	8,000	160,000	推廣中心自辦課程
28	中式年菜及伴手禮製作班	15	2,000	30,000	推廣中心自辦課程
29	丙級飲料調製證照輔導班	10	17,500	175,000	推廣中心自辦課程

## 推廣教育收入明細表

110學年度

項次	項 目	人 數	單 價	總 價	備 註
30	銀髮族雙證照輔導班	15	6,000	90,000	推廣中心自辦課程
31	英國City & Guilds國際咖啡師證照輔導專班	15	10,000	150,000	推廣中心自辦課程
32	茶葉感官品評初級班	30	9,000	270,000	推廣中心自辦課程
33	國際芳療師證照培訓班	20	6,800	136,000	推廣中心自辦課程
34	丙級蛋糕證照班(1班)	20	9,900	198,000	推廣中心自辦課程
35	傳統整復推拿術科加強班	20	3,000	60,000	推廣中心自辦課程
36	食品檢驗分析證照班	15	30,000	450,000	推廣中心自辦課程
37	初階健康管理師證照班	15	10,000	150,000	推廣中心自辦課程
38	IELTS雅思課程培訓班	10	75,000	750,000	推廣中心自辦課程
39	IELTS雅思課程培訓班(重慶班)(2班)	40	60,000	2,400,000	推廣中心自辦課程
40	食品技師證照輔導訓練班	10	10,000	100,000	推廣中心自辦課程
41	丙級製茶技術士術科加強班	15	3,700	55,500	推廣中心自辦課程
42	中醫藥膳養生班	20	8,000	160,000	推廣中心自辦課程
43	寵物美容保健科	30	14,900	447,000	海外青年技術訓練班
44	僑委會補助款(學費)	30	10,000	300,000	海外青年技術訓練班
45	僑委會補助款(工讀費)	1	80,000	80,000	海外青年技術訓練班
46	秋季班	7	27,000	189,000	華語研習班
47	冬季班	7	24,750	173,250	華語研習班
48	春季班	7	27,000	189,000	華語研習班
49	夏季班	7	27,000	189,000	華語研習班
50	團體密集班(4週)	6	18,000	108,000	華語研習班
51	團體密集班(6週)	6	27,000	162,000	華語研習班
52	客製化班級(歐美)	10	15,000	150,000	華語研習班
53	客製化個人班	8	8,580	68,640	華語研習班
54	客製化醫護華語班	75	2,000	150,000	華語研習班
<b>合 計</b>				<b>34,740,970</b>	





## 補助收入明細表

## 110學年度

項次	項 目	金 額	備 註
1	私立技專校院整體發展獎勵補助經費-經常門	15,000,000	
2	私立技專校院整體發展獎勵補助經費-資本門	13,578,622	
3	軍訓教官及護理教師待遇	9,994,189	
4	教育部度高等教育深耕計畫	31,088,935	
5	高級中等以上學校校園能資源管理及環境安全衛生計畫	200,000	
6	教育部教學實踐計畫	10,870,461	
7	課程相關計畫	1,350,000	
8	智慧創新跨域人才培育計畫	1,485,000	
9	教育部補助私立大專校院學生事務與輔導創新工作專業人力計畫	3,000,000	
10	私立大專校院學生事務與輔導工作經費	1,667,590	
11	教育部補助特色主題計畫	366,597	
12	健康上網幸福學習學校計畫	127,003	
13	品德教育推廣與深耕學校計畫	98,640	
14	教育優先區中小學寒假營隊活動	40,000	
15	教育部補助大專校院推動健康促進實施計畫	160,000	
16	大專校院辦理愛滋病防治工作計畫	20,000	
17	年輕族群場域菸害防制工作計畫	60,000	
18	教育部補助大專校院產學合作培育博士級研發人才計畫	700,000	
19	教育部補助大專校院招收及輔導身心障礙學生工作計畫	5,239,864	
20	勞動部結合大專校院辦理就業服務補助計畫	871,140	
21	教育部補助大專校院聘用專兼任專業輔導人力計畫	395,200	
22	推動大專校院職涯輔導工作實施計畫	300,000	
23	科技部補助大專校院獎勵特殊優秀人才計畫	200,000	
24	教育部鼓勵大專校院選送學生出國研修計畫-學海飛颺	1,480,000	
25	教育部鼓勵大專校院國外專業實習-學海築夢	4,059,089	
26	教育部鼓勵大專校院國外專業實習-新南向學海築夢	2,210,417	









光宇學校財團法人元培醫事科技大學  
人事費分析表  
110學年度

附件七

項目編號及名稱：5120行政管理支出

人事費預算表

職 別	人數	每月數						全年度數	
		薪 俸	專業加給	主管加給	職務津貼	固定津貼	小 計	數量	金 額
職員兼主管	14	572,096	131,432	162,694	37,996	266	904,484	12	10,853,808
組員	23	845,089	263,534	-	10,994	-	1,119,617	12	13,435,404
辦事員	54	1,478,304	278,856	-	34,992	3,024	1,795,176	12	21,542,112
技士	3	104,355	34,974	7,290	-	-	146,619	12	1,759,428
技佐	1	22,800	-	-	-	-	22,800	12	273,600
輔導員	1	37,530	11,155	-	4,000	-	52,685	12	632,220
司機	2	78,000	-	-	-	-	78,000	12	936,000
工友	3	45,885	13,371	-	-	-	59,256	12	711,072
年終獎金							4,178,637	1	4,178,637
公、勞、健保費							4,126,783	1	4,126,783
補充保費							264,000	1	264,000
司機工友等加班值班費							65,000	1	65,000
職員考核獎金							130,000	1	130,000
職員績效獎勵金							50,000	1	50,000
資源回收金							20,000	1	20,000
其他							336,800	1	336,800
<b>合 計</b>	<b>101</b>	<b>3,184,059</b>	<b>733,322</b>	<b>169,984</b>	<b>87,982</b>	<b>3,290</b>	<b>13,349,857</b>		<b>59,314,864</b>

預算員工名額

## 光宇學校財團法人元培醫事科技大學

附件八

## 人事費分析表

110學年度

項目編號及名稱：5130教學研究及訓輔支出

## 人事費預算表

職別	人數	每月數							全年度數	
		月支數額	學術研究費	主管加給	職務津貼	固定津貼	研究津貼	小計	數量	金額
講座教授兼主管	2	113,860	108,900	38,200	0	0	30,000	290,960	12	3,491,520
教授	7	311,332	304,920	0	0	0	25,200	641,452	12	7,697,424
教授兼主管	7	389,165	381,150	188,251	63,000	39,375	17,500	1,078,441	12	12,941,292
副教授	30	1,527,420	1,357,500	0	8,820	4,410	0	2,898,150	12	34,777,800
副教授兼主管	15	767,415	678,750	357,675	0	0	18,750	1,822,590	12	21,871,080
副教授級專業技術人員兼主管	1	34,440	45,250	25,700	0	0	0	105,390	12	1,264,680
助理教授兼主管	17	783,088	677,807	245,599	0	0	0	1,706,494	12	20,477,928
助理教授	59	2,676,889	2,333,745	0	7,080	7,552	0	5,025,266	12	60,303,192
助理教授級專業技術人員	3	113,271	118,665	0	0	0	0	231,936	12	2,783,232
講師級專業技術人員	3	83,775	93,435	0	0	0	0	177,210	12	2,126,520
講師兼主管	3	142,770	93,435	53,850	1,314	0	0	291,369	12	3,496,428
講師	18	834,336	560,610	0	7,884	9,198	0	1,412,028	12	16,944,336
助教	1	37,530	22,530	0	0	0	0	60,060	12	720,720
教官	2	0	0	11,400	19,840	8,440		39,680	12	476,160
臨床護理指導人員	11	506,682	0	0	3,850	3,498		514,030	12	6,168,360
年終獎金								16,295,056	0.9	14,665,550
導師費								2,238,363	2	4,476,726
公、勞、健保費								13,150,681	1	13,150,681
補充保費								600,000	1	600,000
軍訓教官軍保、健保								622,992	1	622,992
教師鐘點費								27,000,000	1	27,000,000
補救教學鐘點費								10,000	1	10,000
教師赴大陸地區授課鐘點費								400,000	1	400,000
社團指導老師費								405,000	1	405,000
教師績效獎勵金								10,000	1	10,000
教師資遣慰助金								4,000,000	1	4,000,000
教師優離金								200,000	1	200,000
科技部補助計畫								200,000	1	200,000
教育部補助計畫								39,506,302	1	39,506,302
其他人事費								265,000	1	265,000
<b>合計</b>	<b>179</b>	<b>8,321,973</b>	<b>6,776,697</b>	<b>920,675</b>	<b>111,788</b>	<b>72,473</b>	<b>91,450</b>	<b>121,198,450</b>		<b>301,052,923</b>

預算員工名額

## 推廣教育支出明細表

110學年度

項次	項目	人事費	業務費	維護費	金額	備註
1	推廣中心行政辦公事務	2,920,318	431,000	140,000	3,491,318	
2	聯新醫院校外學分班-專班(24學分)	237,000	166,000	3,000	406,000	校外學分班
3	醫院校外學分班-專班(36學分)	1,383,000	991,000	27,000	2,401,000	校外學分班
4	研究所校外學分班-專班(18學分)	495,000	319,000	3,000	817,000	校外學分班
5	傳統推拿整復學分班(12學分)	1,756,000	940,000	12,000	2,708,000	校外學分班
6	視光系二技學分班(24學分)	570,000	220,000	8,000	798,000	校外學分班
7	視光系二技學分班(12學分)	285,000	110,000	4,000	399,000	校外學分班
8	健康管理系二技學分班(12學分)	440,600	42,000	10,000	492,600	校外學分班
9	食科系四技學分班(30學分)	432,000	94,000	3,000	529,000	校外學分班
10	餐管系四技學分班(30學分)	432,000	94,000	3,000	529,000	校外學分班
11	推廣教育校內學分班	57,600	-	-	57,600	校外學分班
12	企管系四技學分班(4學分)	36,000	9,000	3,000	48,000	校外學分班
13	職業安全衛生學分班	361,600	441,200	-	802,800	校外學分班
14	托育人員職業訓練班	119,700	170,218	1,836	291,754	勞動部勞動力發展署-照顧服務類
15	照顧服務員職業訓練在職班	129,000	147,350	3,600	279,950	勞動部勞動力發展署-照顧服務類
16	失業者職業訓練班(1班)	356,000	317,600	16,560	690,160	新竹市政府-失業者職業訓練
17	新住民職業訓練(1班)	46,800	25,000	-	71,800	新竹市政府-新住民職業訓練
18	甲級毒性化學物質訓練班(2班)	243,700	263,160	40,000	546,860	毒性化學物質訓練班
19	乙級毒性化學物質訓練班	115,100	61,760	7,500	184,360	毒性化學物質訓練班
20	丙級毒性化學物質訓練班(2班)	117,050	84,810	6,000	207,860	毒性化學物質訓練班
21	衛生講習訓練班(3班)	67,764	20,000	-	87,764	食品衛生訓練
22	HACCP 60A基礎研習班	72,400	30,000	-	102,400	食品衛生訓練
23	HACCP 60B進階研習班	72,400	30,000	-	102,400	食品衛生訓練
24	HACCP繼續教育課程(企業包班1班)	18,928	14,000	-	32,928	食品衛生訓練
25	保母人員術科加強班	27,400	5,000	-	32,400	推廣中心自辦課程
26	照顧服務員術科加強班	27,400	5,000	-	32,400	推廣中心自辦課程
27	丙級中餐證照速成班	39,092	4,500	-	43,592	推廣中心自辦課程
28	丙級麵包證照班	44,608	41,780	-	86,388	推廣中心自辦課程
29	中式年菜及伴手禮製作班	9,576	1,320	-	10,896	推廣中心自辦課程



## 推廣教育支出明細表

110學年度

項次	項目	人事費	業務費	維護費	金額	備註
30	丙級飲料調製證照輔導班	75,915	3,420	-	79,335	推廣中心自辦課程
31	銀髮族雙證照輔導班	35,364	1,640	-	37,004	推廣中心自辦課程
32	英國City & Guilds國際咖啡師證照輔導專班	53,744	17,400	5,000	76,144	推廣中心自辦課程
33	茶葉感官品評初級班	64,800	103,300	2,000	170,100	推廣中心自辦課程
34	國際芳療師證照培訓班	46,000	21,000	5,000	72,000	推廣中心自辦課程
35	丙級蛋糕證照班(1班)	87,384	83,160	3,000	173,544	推廣中心自辦課程
36	傳統整復推拿術科加強班	19,580	2,000	3,000	24,580	推廣中心自辦課程
37	食品檢驗分析證照班	97,960	150,500	20,000	268,460	推廣中心自辦課程
38	初階健康管理師證照班	60,000	36,500	5,000	101,500	推廣中心自辦課程
39	IELTS雅思課程培訓班	268,400	35,000	5,000	308,400	推廣中心自辦課程
40	IELTS雅思課程培訓班(重慶班)(2班)	543,800	35,000	5,000	583,800	推廣中心自辦課程
41	食品技師證照輔導訓練班	43,000	9,000	3,000	55,000	推廣中心自辦課程
42	丙級製茶技術士術科加強班	20,900	14,300	-	35,200	推廣中心自辦課程
43	中醫藥膳養生班	72,575	30,600	-	103,175	推廣中心自辦課程
44	寵物美容保健科	146,127	290,060	-	436,187	海外青年技術訓練班
45	僑委會補助款(學費)	300,000	-	-	300,000	海外青年技術訓練班
46	僑委會補助款(工讀費)	80,000	-	-	80,000	海外青年技術訓練班
47	秋季班	134,524	25,265	-	159,789	華語文中心自辦課程
48	冬季班	130,040	34,825	-	164,865	華語文中心自辦課程
49	春季班	138,740	34,825	-	173,565	華語文中心自辦課程
50	夏季班	138,740	34,825	-	173,565	華語文中心自辦課程
51	團體密集班(4週)	74,662	16,195	-	90,857	華語文中心自辦課程
52	團體密集班(6週)	110,328	19,995	-	130,323	華語文中心自辦課程
53	客製化班級(歐美)	25,942	19,995	-	45,937	華語文中心自辦課程
54	客製化個人班	23,622	19,995	-	43,617	華語文中心自辦課程
55	客製化醫護華語班	66,104	12,870	-	78,974	華語文中心自辦課程
	<b>合計</b>	<b>13,771,287</b>	<b>6,130,368</b>	<b>347,496</b>	<b>20,249,151</b>	

製 表：吳 繡 霓



主辦會計：王 育 偉



校 長：林 志 城



董 事 長：蔡 雅 賢

